

Symbole	Désignation
	Détecteur optique adressable
	Détecteur thermovolumétrique adressable
	Indicateur d'action
	Diffuseur sonore
	Déclencheur manuel adressable
	Alarme incendie type 4 1 boucle
	Déclencheur manuel type 4
	1p9/10' filalarm
	1p9/10' CR1
	2x1.5' CR1 ou 2x2.5' CR1
	2x2.5' CR1 + 1p9/10' CR1

Colonie de vacances R.A.T.P.
 35, allée des Compains
 17110 ST GEORGES DE DIDONNE
 BATIMENT A
 INCENDIE

Voir	Plan d'alarme	1009 H. 5077 15, avenue de la Vallée Emery 34122 FONTENAY-SOUS-BOIS
Détail		
Voir	Plan d'alarme	H. 501289-400 6, rue Gambetta 17100 MATHA
Détail		
Voir	Plan d'alarme	H. 501289-400 1, rue de la Vallée 17100 La Rochelle
Détail		
Voir	Plan d'alarme	H. 5110 2/11, avenue de la Vallée Emery 34122 FONTENAY-SOUS-BOIS
Détail		
Voir		
Détail		

ORIGINE	DATE	PHASE	DESIGNATION DE LA MODIFICATION	DESIGN	VERIFIE	VALIDE
D	19/02/81	CC		D. CHENU	F. LAFFITTE	F. LAFFITTE
C	09/03/81	CC	Rev. modification des données de détection	B. SURET	F. LAFFITTE	F. LAFFITTE
A	17/05/81	CC	Rev. modification des données de détection	B. SURET	F. LAFFITTE	F. LAFFITTE
A	10/08/81	CC	Plan d'alarme incendie bâtiment A	B. SURET	F. LAFFITTE	F. LAFFITTE

GRUNET
 21 DES CHARRIERS
 7 RUE DU MOULIN DE PABAN
 17 100 SAINTES
 Tél: 05 46 33 07 52 - Fax: 05 46 32 22 65
 Plan n° INC 02

PC 90 + 2TPC 160
Long.: 20m

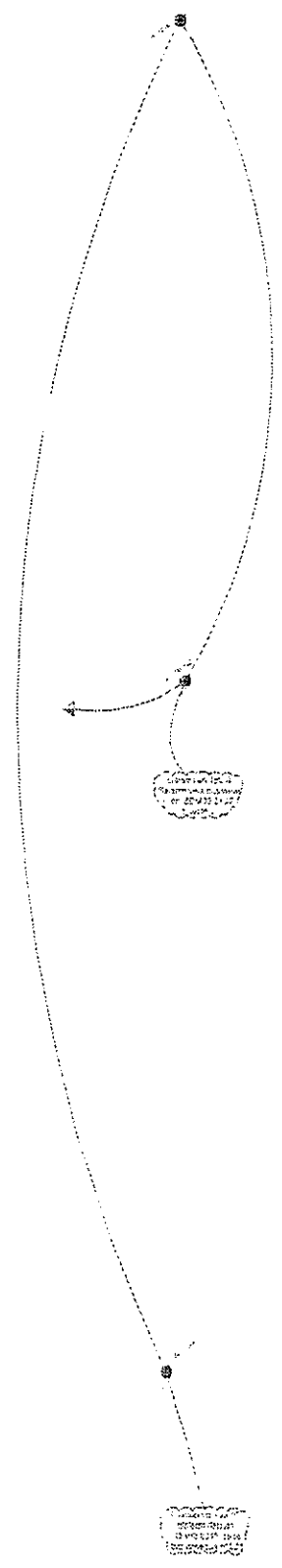
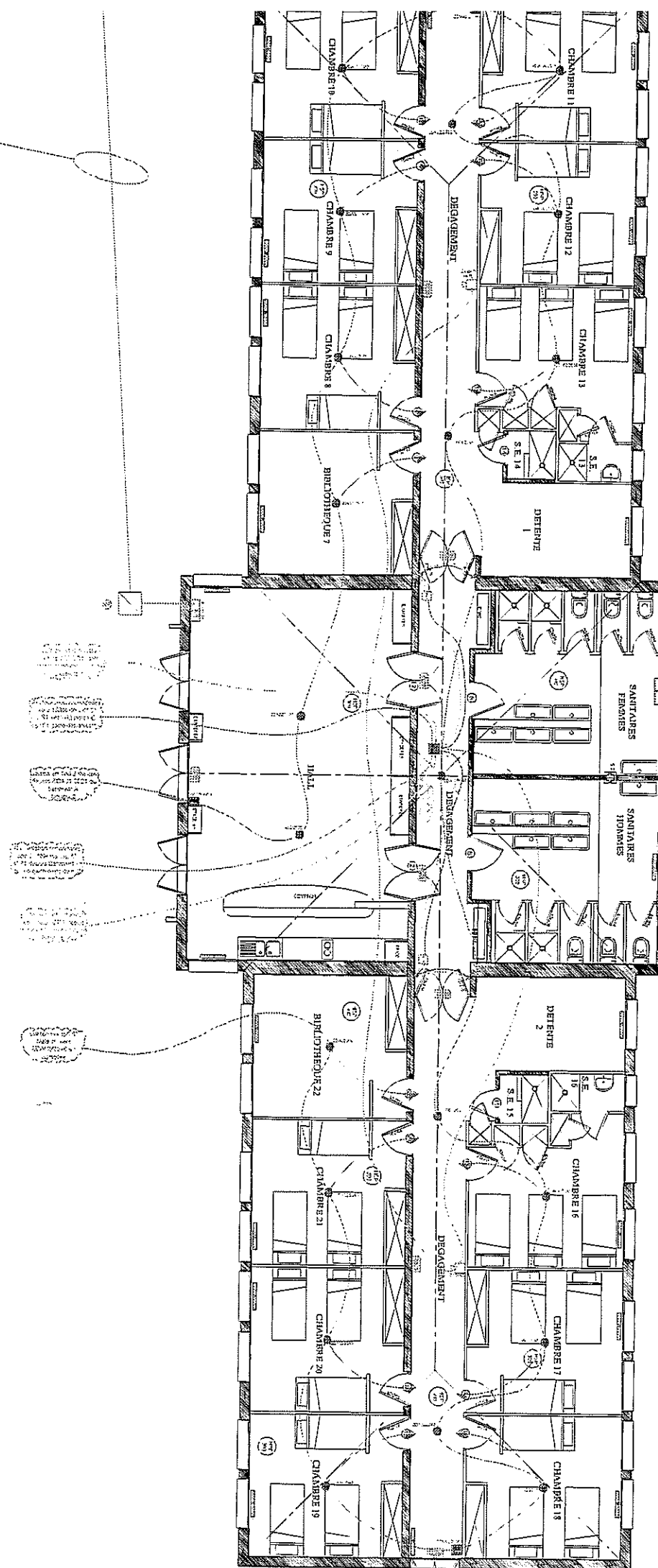

Symbole	Désignation
	Détecteur optique adressable
	Détecteur thermovolumétrique adressable
	Indicateur d'action
	Diffuseur sonore
	Déclencheur manuel adressable
	Alarme incendie type 1 1 boucle
	Déclencheur manuel type 4
	1p9/10° filalam
	1p9/10° CR1
	2x1.5° CR1 ou 2x2.5° CR1
	2x2.5° CR1 + 1p9/10° CR1

Colonie de vacances R.A.T.P.
35, allée des Compains
17110 ST GEORGES DE DIDONNE
BATIMENT B
INCENDIE

Nom:	M. S. S. S.
Adresse:	15 avenue de la République 17110 DIDONNE
Nom:	M. S. S. S.
Adresse:	15 avenue de la République 17110 DIDONNE
Nom:	M. S. S. S.
Adresse:	15 avenue de la République 17110 DIDONNE
Nom:	M. S. S. S.
Adresse:	15 avenue de la République 17110 DIDONNE

REVISION	DATE	PHASE	DESIGNATION DE LA MODIFICATION	DESIGN	VERIFIE	VALIDE
D	19/05/11	DE	Représentation des locaux de destination	O. CENSAU	F. LAMY	F. LAMY
C	09/05/11	DE	Représentation des locaux de destination	B. SURE	F. LAMY	F. LAMY
B	17/05/11	DE	Représentation des locaux de destination	B. SURE	F. LAMY	F. LAMY
A	10/05/11	DE	Plan d'installation incendie bâtiment B	B. SURE	F. LAMY	F. LAMY

GRUNET
21, rue de la République
77000 La Ferté-Macé
Tél: 05 45 93 07 52 Fax: 05 45 92 22 45
Email: grunet@orange.fr

Plan n° **INC 03**

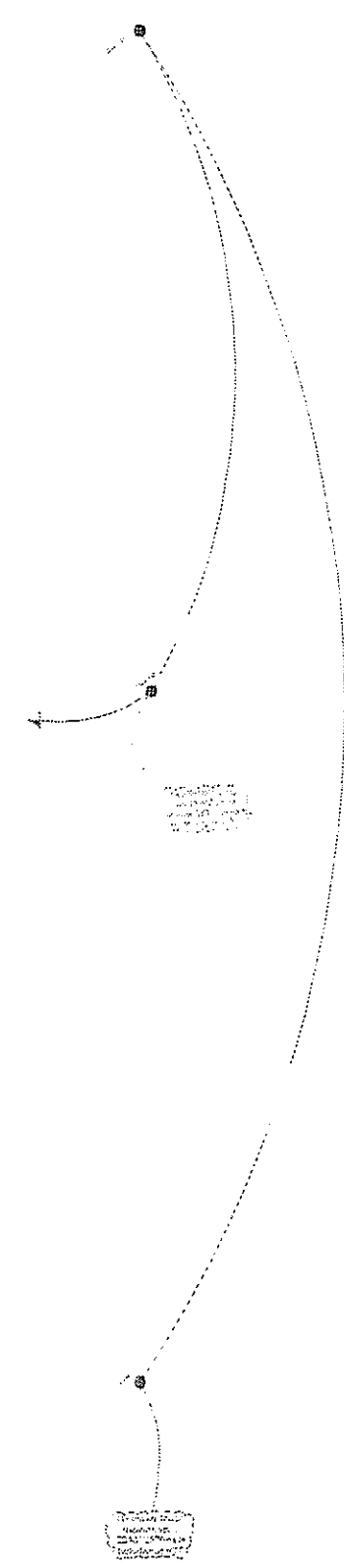
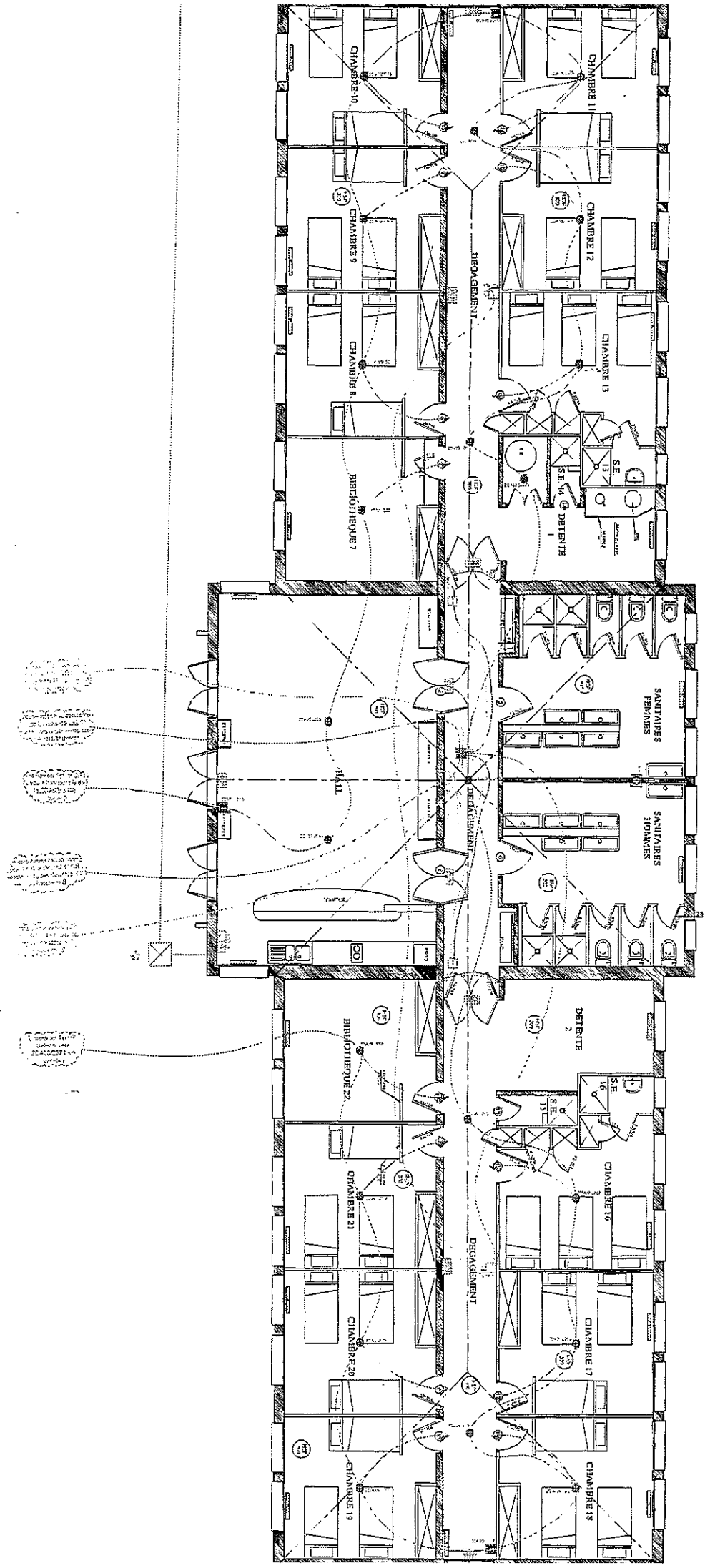

Symbole	Désignation
	Détecteur optique adressable
	Détecteur thermovelocimétrique adressable
	Indicateur d'évacuation
	Diffuseur sonore
	Déclencheur manuel adressable
	Alarme incendie type 4 1 boucle
	Déclencheur manuel type 4
	1p9/10° filament
	1p9/10° CR1
	2x1 5° CR1 ou 2x2.5° CR1
	2x2 5° CR1 + 1p9/10° CR1

Colonie de vacances R.A.T.P.
35, allée des Compains
17110 ST GEORGES DE DIDONNE
BATIMENT C
INCENDIE

Marque:	SEEP
Modèle:	M 507
Adresse:	12 avenue de la Vallée Fontaine
Code postal:	34132 FONTAINE-SOUS-BOIS
Marque:	M. BOUCHÉ-DE-DEP
Modèle:	6 - 100
Adresse:	17110 DIDONNE
Marque:	VERITAS
Modèle:	V. VIDEORANGE
Adresse:	3 rue de la Vallée
Code postal:	17000 La Rochelle
Marque:	SEEP
Modèle:	M 500
Adresse:	12 avenue de la Vallée Fontaine
Code postal:	34132 FONTAINE-SOUS-BOIS

ID	DATE	PHASE	DESIGNATION DE LA MODIFICATION	DESIGN	VERIFIE	VAL
C	09/12/11	DE	Remplacement des détecteurs de fumée	B. SUPPE	F. LA	F. LA
S	10/12/11	DE	Remplacement des détecteurs de fumée	B. SUPPE	F. LA	F. LA
A	16/02/12	DE	Remplacement des détecteurs de fumée	B. SUPPE	F. LA	F. LA

BRUNET
 21 RUE CHARLEMAGNE
 7 RUE DU MOULIN DE PARAN
 17 100 SAINTES
 Tél: 05 46 93 07 52 Fax: 05 46 93 22 55
 Email: brunet@brunet.fr

N° de plan: **INC 04**
 Date: 17/12/11
 Plan: B. SUPPE
 Plan: B. SUPPE
 Plan: B. SUPPE

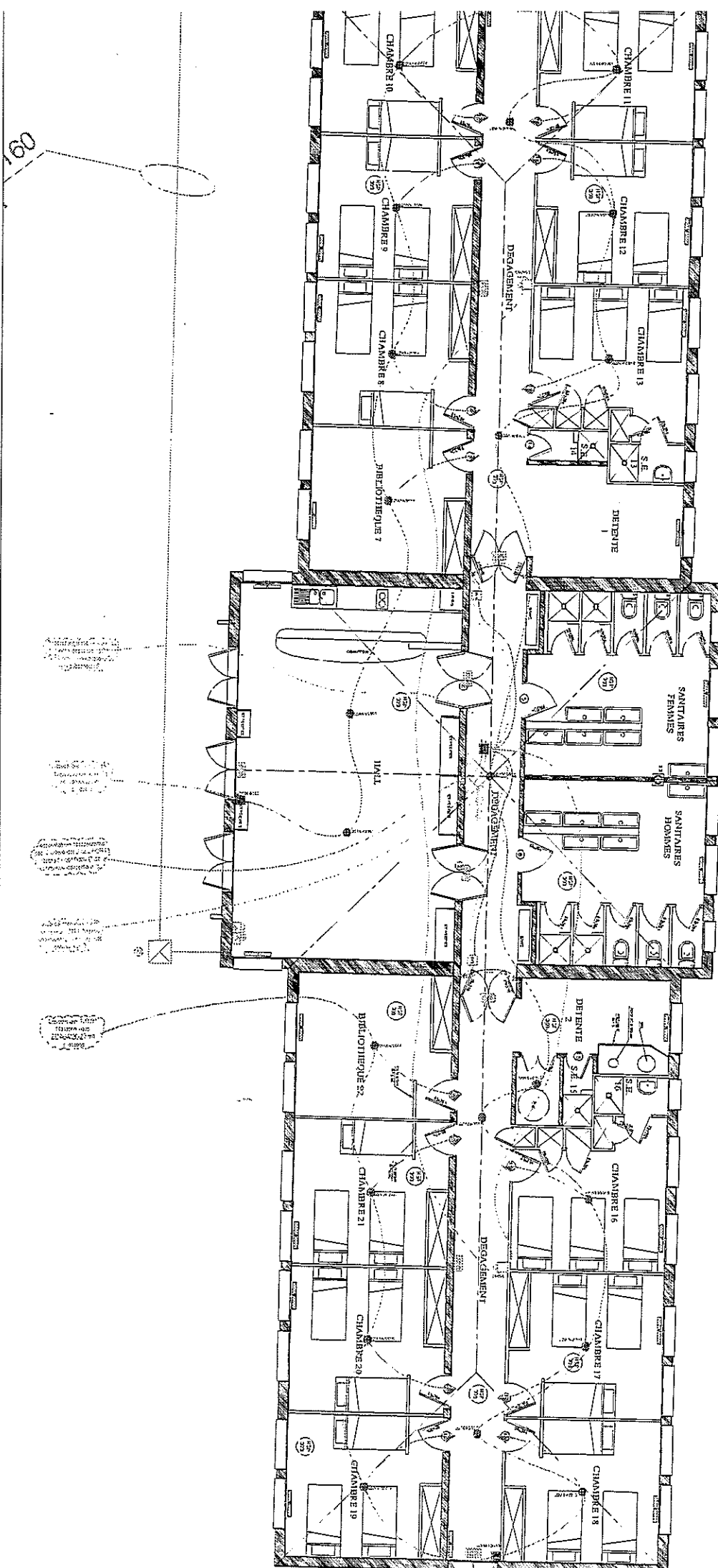

2TPC 90 +
Long.: 5u

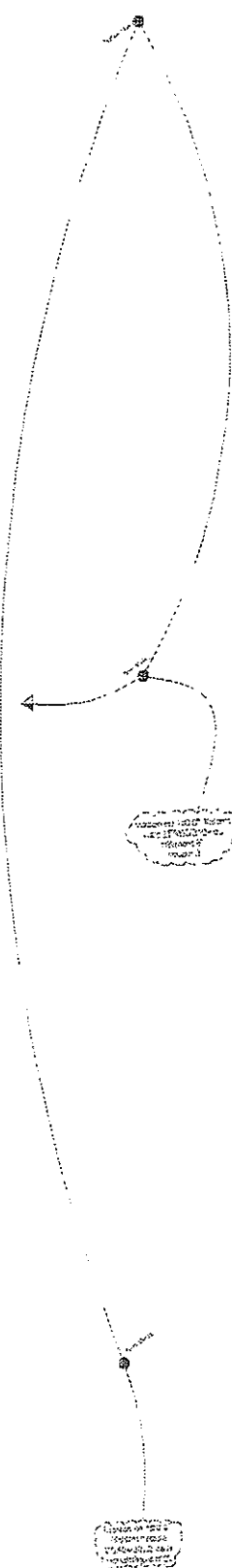

Symbole	Désignation
	Détecteur optique adressable
	Détecteur thermoacoustique adressable
	Indicateur d'action
	Diffuseur sonore
	Déclencheur manuel adressable
	Alarme incendie type 4 1 boucle
	Déclencheur manuel type 4
	1p9/10' Alarm
	1p9/10' CR1
	2x1.5' CR1 ou 2x2.5' CR1
	2x2.5' CR1 + 1p9/10' CR1

Colonie de vacances R.A.T.P.
35, allée des Compains
17110 ST GEORGES DE DIDONNE
BATIMENT D
INCENDIE

N°	Nom de l'occupant	Adresse
1	DOFF	H. SUTY 12, rue de la Fontaine 44130 Fontenay / Noizé
2	DOFF	M. BOUQUET 6, rue de la Fontaine 17110 Villedor
3	DOFF	M. VERDIER 1, rue de la Fontaine 17110 La Roche
4	DOFF	M. SUTY H. SUTY 2111, rue de la Fontaine 44130 Fontenay / Noizé

D	171111	DOFF	12, rue de la Fontaine 44130 Fontenay / Noizé	05 49 93 07 52	05 49 93 07 52	05 49 93 07 52
C	171111	DOFF	6, rue de la Fontaine 17110 Villedor <td>05 49 93 07 52</td> <td>05 49 93 07 52</td> <td>05 49 93 07 52</td>	05 49 93 07 52	05 49 93 07 52	05 49 93 07 52
B	171111	DOFF	1, rue de la Fontaine 17110 La Roche <td>05 49 93 07 52</td> <td>05 49 93 07 52</td> <td>05 49 93 07 52</td>	05 49 93 07 52	05 49 93 07 52	05 49 93 07 52
A	171111	DOFF	2111, rue de la Fontaine 44130 Fontenay / Noizé <td>05 49 93 07 52</td> <td>05 49 93 07 52</td> <td>05 49 93 07 52</td>	05 49 93 07 52	05 49 93 07 52	05 49 93 07 52
INCENDIE	CATÉ	PHASE	DESIGNATION DES INSTALLATIONS	CSSM	VERITE	VALIDE

BRUNET
17110 ST GEORGES DE DIDONNE
7 RUE DU MOULIN DE PABAN
17 100 SAINTES
Tél: 05 49 93 07 52 Fax: 05 49 93 07 52
E-mail: brunet@brunet-groupe.fr

AZus	JSB3_4L
Etat	0. SUIRE
Etat	0. SUIRE
Etat	19/12/11
Etat	1/20
Etat	INC 05

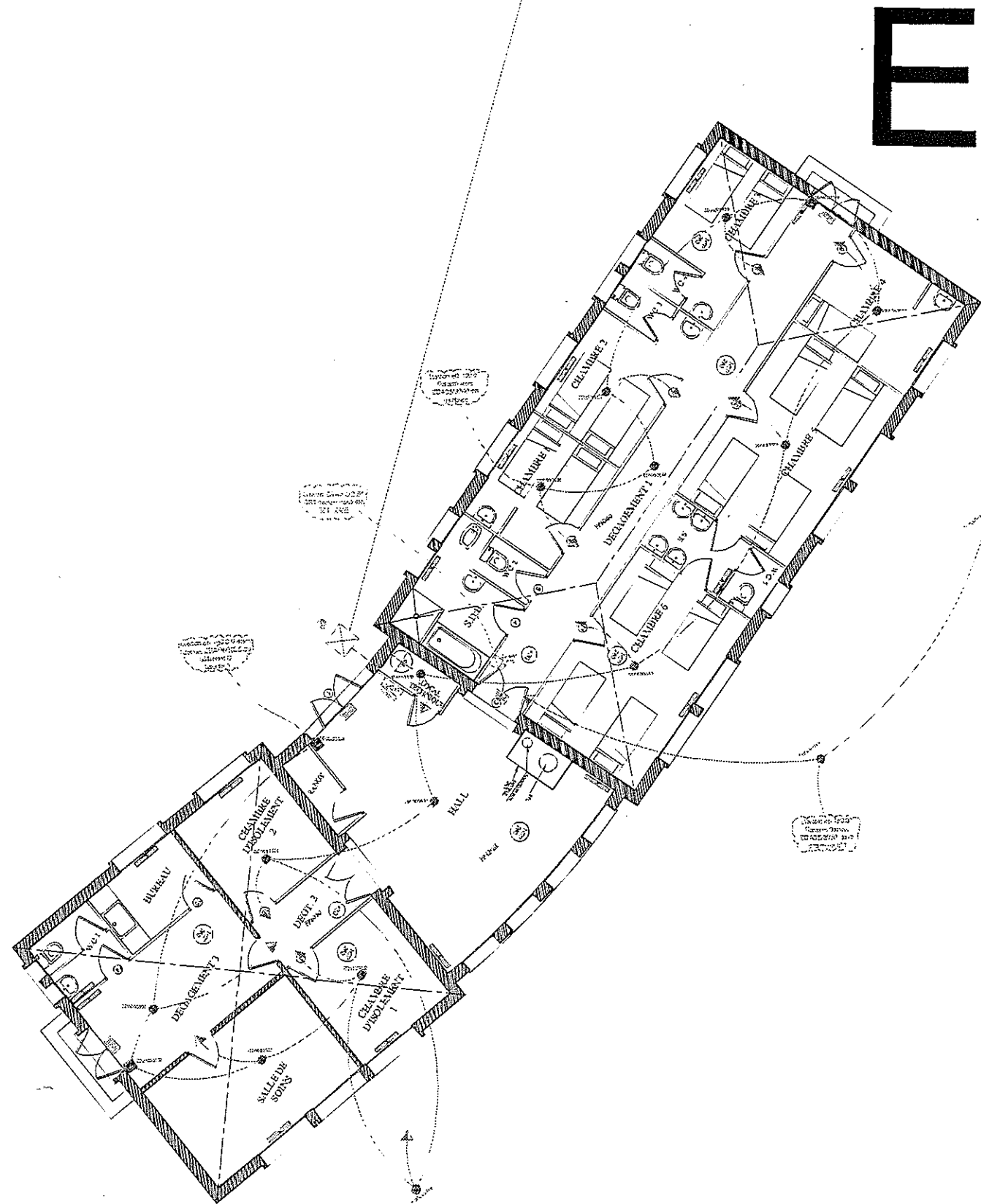

E

Symbole	Désignation
	Détecteur optique adressable
	Détecteur thermoviscoacoustique adressable
	Indicateur d'action
	Diffuseur sonore
	Déclencheur manuel adressable
	Alarme incendie type 4 1 boucle
	Déclencheur manuel type 4
	1p9/10° filament
	1p9/10° CR1
	2x1.5° CR1 ou 2x2.5° CR1
	2x2.5° CR1 + 1p9/10° CR1

Colonie de vacances R.A.T.P.
 35, allée des Compains
 17110 ST GEORGES DE DIDONNE
BATIMENT E
INCENDIE

Voir:	Adresse:	1000
De:	11, rue de la République	17110 ST GEORGES DE DIDONNE
Voir:	Adresse:	H. BOUCHÉ P. P. P.
De:	11, rue de la République	17110 ST GEORGES DE DIDONNE
Voir:	Adresse:	VERTUS
De:	H. VIEUCHANGE	17110 ST GEORGES DE DIDONNE
Voir:	Adresse:	1000
De:	H. S. S.	11, rue de la République
Voir:	Adresse:	1000
De:	H. S. S.	11, rue de la République

D	15/12/11	000	000	000	000	000	000
C	00/11/11	00	00	00	00	00	00
B	17/12/11	00	00	00	00	00	00
A	10/03/11	00	00	00	00	00	00

BRUNET
 21, LES CHARRIERS
 17100 SAINTES
 Tél : 05 46 93 07 32 - Fax : 05 46 93 07 33
 Email: brunet.saintes@brunetgroup.fr

Échelle: 1/50
 INC 06

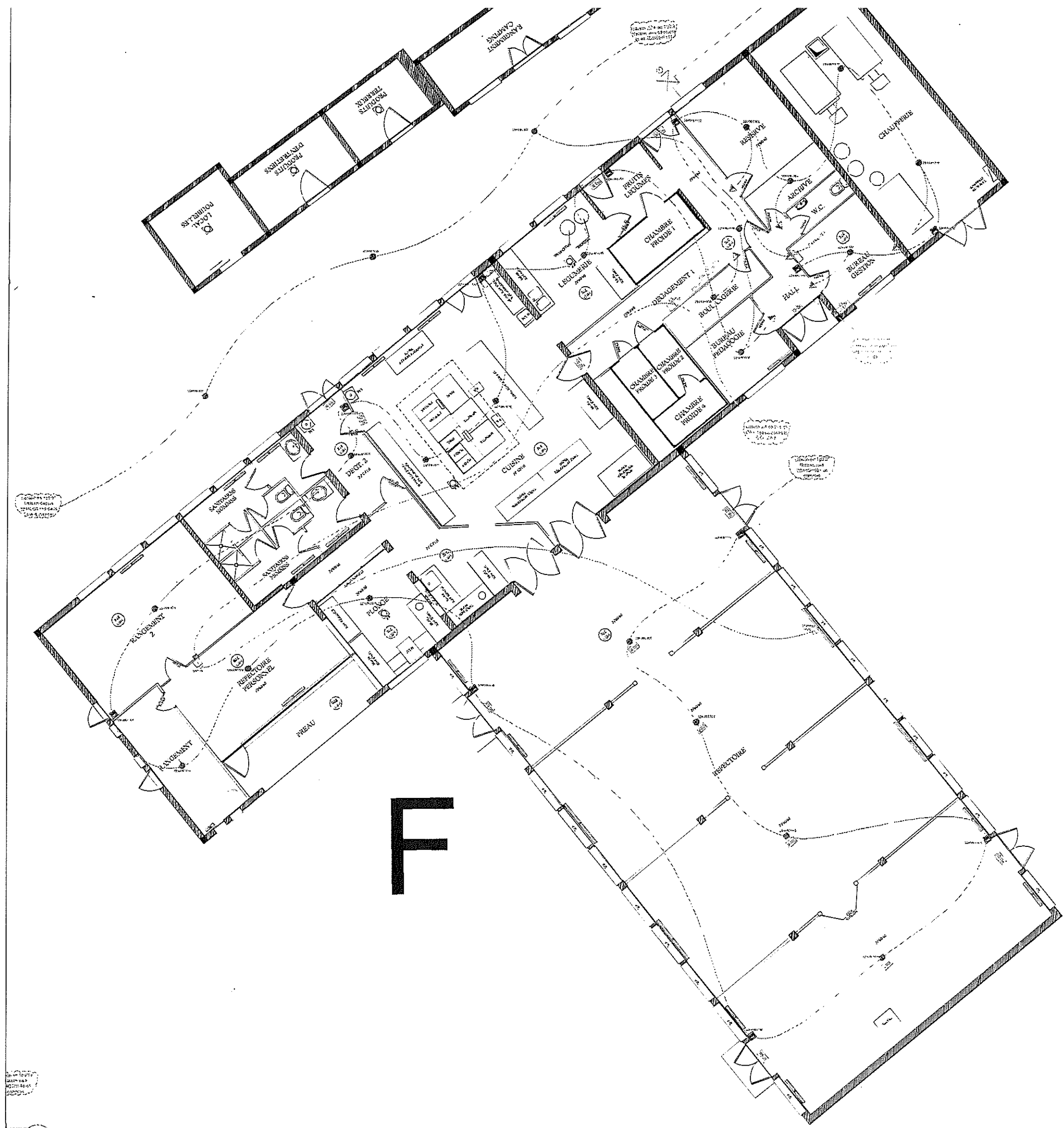

Symbole	Désignation
	Détecteur optique adressable
	Détecteur thermovolumétrique adressable
	Indicateur d'action
	Diffuseur sonore
	Déclencheur manuel adressable
	Alarme incendie type 4 1 bulbe
	Déclencheur manuel type 4
	1p9/10" filament
	1p9/10" CR1
	2x1.5" CR1 ou 2x2.5" CR1
	2x2.5" CR1 + 1p9/10" CR1

F

Colonie de vacances R.A.T.P.
 35, allée des Compains
 17110 ST GEORGES DE DIDONNE
BATIMENT F
INCENDIE

Vac	Matériau	SEP
Dev	H. 2071	12 avenue de Val de France 41500 FONTENAY LEZ COMBES
Vac	Matériau	H. BOISCHÉ Pélissier
Dev	Rue de la Liberté	17100 MATHA
Vac	Matériau	VERRES
Dev	H. VERRE	2, rue de la Liberté 17100 LA PROLÈRE
Vac	Matériau	OSB
Dev	H. 240	211, rue de la Liberté 41500 FONTENAY LEZ COMBES
Vac		
Dev		

C	1711011	000		000000	FLAM	FLAM
S	1711011	000	Revue des plans de sécurité de l'établissement	000000	FLAM	FLAM
A	1711011	000	Plan de sécurité incendie bâtiment F	000000	FLAM	FLAM
NOTICE	DATE	IMAGE	DESIGNATION DE LA VISUALISATION	DESIGN	VERITE	VALIDE

BRUNT
 11, rue de la Liberté - 17100 SAINTES
 DES CHARBIERS
 7 RUE DU MOULIN DE PIERRE
 17100 SAINTES
 Tél : 05 46 93 07 52 - Fax : 05 46 93 07 55
 Email : bruntsaintes@bruntsaintes.fr

Modèle	ISB3_4L
Version	1.0
État	0 - CLUIRE
Code	1711011
Format	1/50
Numéro	INC 07

G

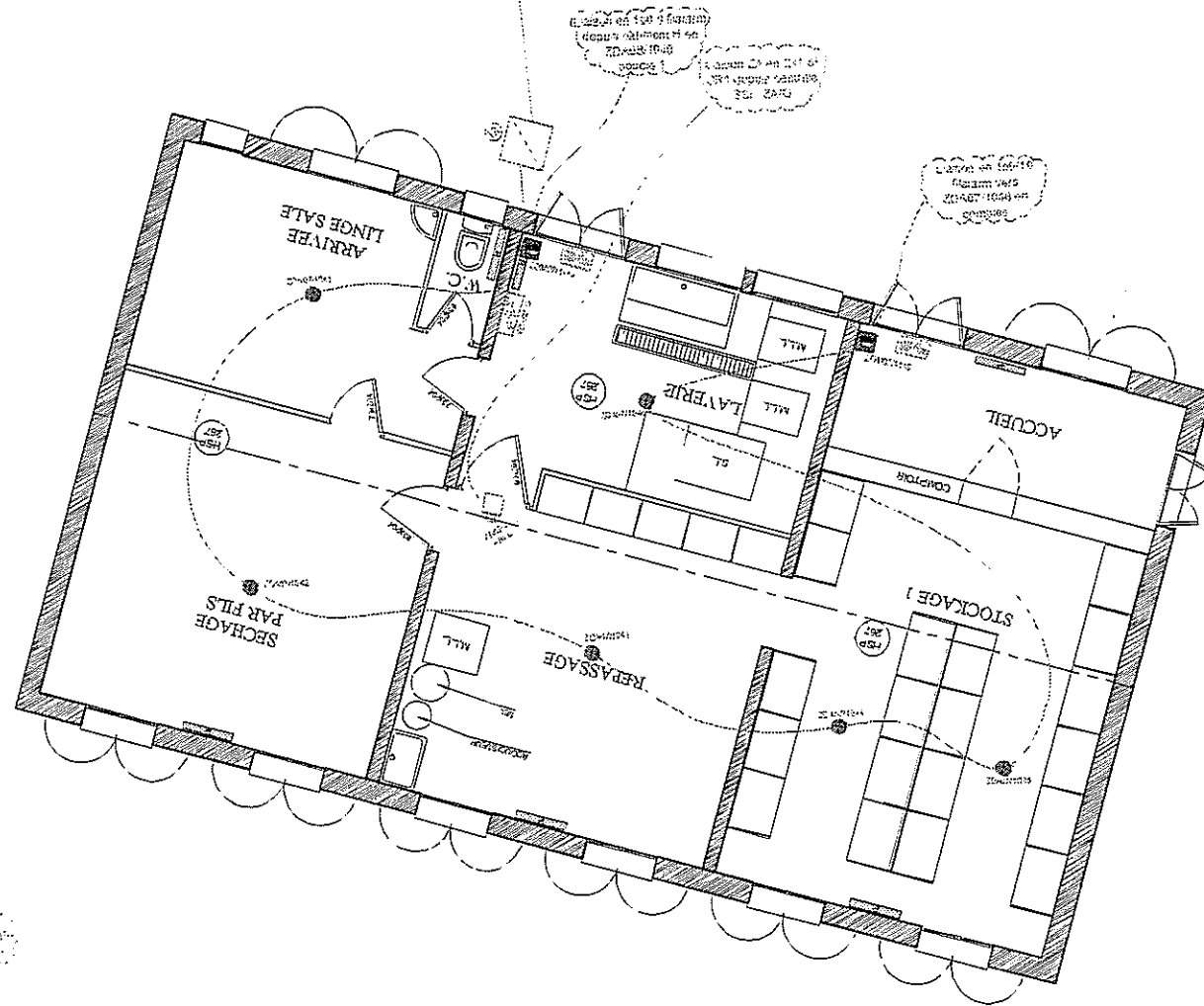

à installer dans le couloir

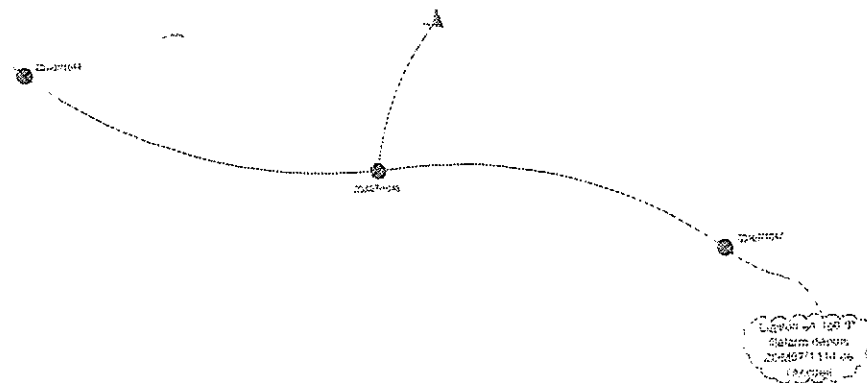

Symbole	Désignation
	Détecteur optique adressable
	Détecteur thermovélocimétrique adressable
	Indicateur d'action
	Diffuseur sonore
	Déclencheur manuel adressable
	Alarme incendie type 4 1 boucle
	Déclencheur manuel type 4
	1p9/10° filalarm
	1p9/10° CR1
	2x1.5° CR1 ou 2x2.5° CR1
	2x2.5° CR1 + 1p9/10° CR1

Colonie de vacances R.A.T.P.
35, allée des Compains
17110 ST GEORGES DE DIDONNE

BATIMENT G
INCENDIE

Maitre d'ouvrage:	SEDP M. SUTY 12 Avenue du Val de Fontenay 94120 FONTENAY / BOIS
Maitre d'œuvre:	M. BOUCHE Philippe 9, rue Gambetta 17100 MATHA
Bureau de contrôle:	VERITAS M. VIEUCHASSE 1, rue Alfred Kastler 17000 La Rochelle
Coordonnateur SSI:	CHPS M. DAO 9/11, avenue du val de Fontenay 94120 FONTENAY SOUS BOIS
Visa:	
Date:	

MOIS	DATE	PHASE	DESIGNATION DE LA MODIFICATION	DESSIN	VERIFIE	VALIDE
D	19/12/11	COE		D.OEYHAG	F.LAMY	F.LAMY
C	09/12/11	DE	Remuneration des boucles de détection	B.SUIRE	F.LAMY	F.LAMY
B	17/10/11	DE	Remuneration des boucles de détection	B.SUIRE	F.LAMY	F.LAMY
A	10/03/11	DE	Plan d'implantation incendie bâtiment G	B.SUIRE	F.LAMY	F.LAMY

BRUNET <small>1, rue Charrierps, 17100 SAINTES</small> DES CHARRIERPS 7 RUE DU MOULIN DE PABAN 17 100 SAINTES Tél : 05 46 93 07 52 - Fax : 05 46 92 22 69 E-mail : brunet.saintes@brunet-groupe.fr	Signature:	JSBS_AL
	Emetteur:	B.SUIRE
	Revisé:	B.SUIRE
	Date:	19/12/11
	Echelle:	1/50
Plan N°:	INC 08	

Le plan est valide pendant 1 an à compter de la date de sa mise à jour. Toute modification doit être faite par un professionnel habilité. Toute copie non autorisée est formellement interdite.

H

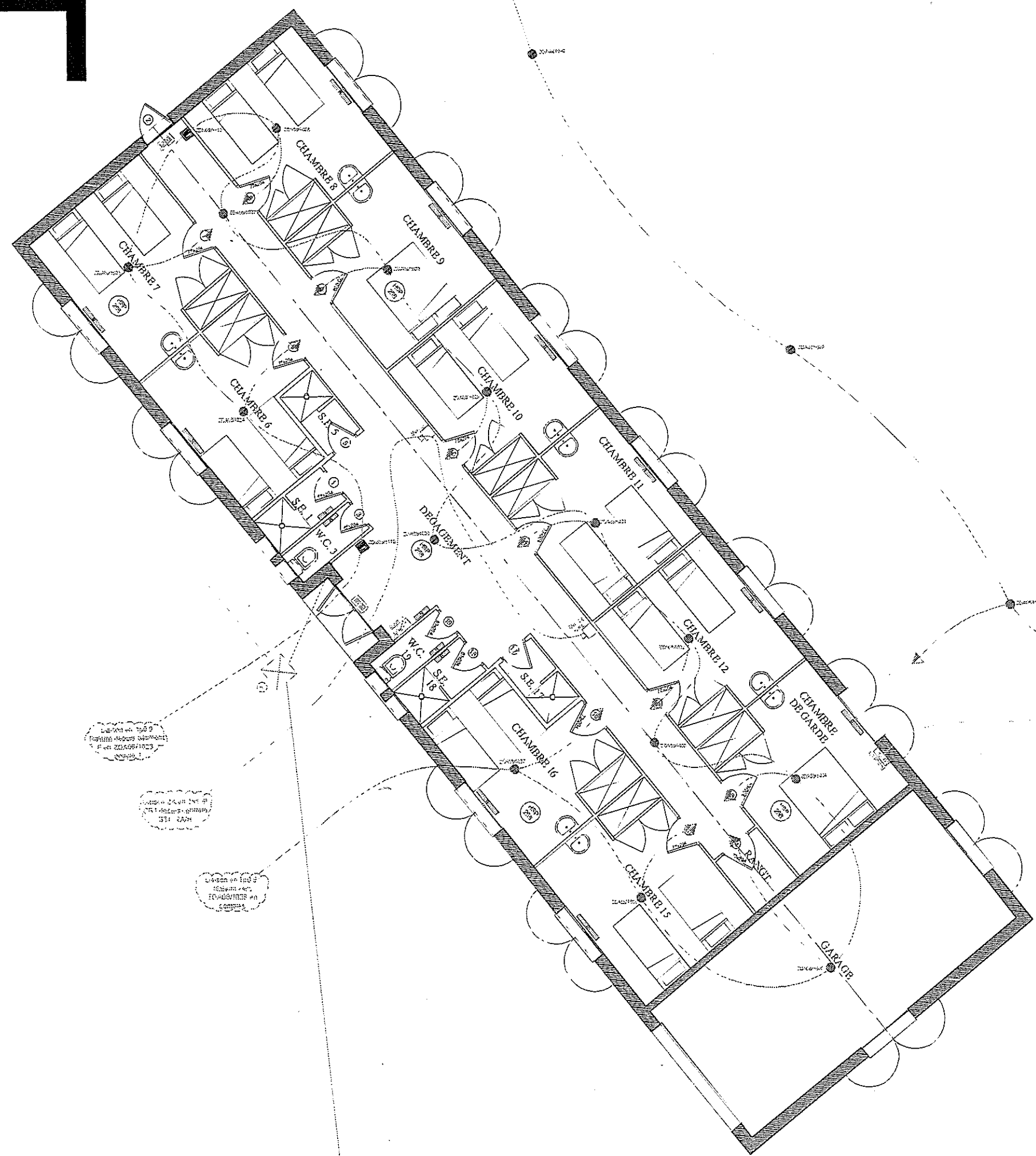

Symbole	Désignation
	Détecteur optique adressable
	Détecteur thermovolumétrique adressable
	Indicateur d'action
	Diffuseur sonore
	Déclencheur manuel adressable
	Alarme incendie type 4 1 boucle
	Déclencheur manuel type 4
	1p9/10° filalarm
	1p9/10° CR1
	2x1.5° CR1 ou 2x2.5° CR1
	2x2.5° CR1 + 1p9/10° CR1

Colonie de vacances R.A.T.P.
35, allée des Compains
17110 ST GEORGES DE DIDONNE

BATIMENT H
INCENDIE

Visa:	Maire d'arrondissement:	SECP M. SURY 12 Avenue du Val de Fontenay 94120 FONTENAY / BOIS
Date:		
Visa:	Maire d'arrondissement:	M. BOUCHE Philippe 4, rue Gambetta 17100 MATHA
Date:		
Visa:	Bureau de contrôle:	VERITAS M. VIEUCHANGE 1, rue Alfred Kastler 17000 La Rochelle
Date:		
Visa:	Coordinateur SSI:	CHPE M. DAG 9/11, avenue du val de Fontenay 94132 FONTENAY SOUS BOIS
Date:		
Visa:		
Date:		

D	19/12/11	DOE		D.DENTHAL	F.LAMY	F.LAMY
C	09/12/11	DE	Renumerotation des boucles de détection	B.SUIRE	F.LAMY	F.LAMY
B	17/10/11	DE	Renumerotation des boucles de détection	B.SUIRE	F.LAMY	F.LAMY
A	10/02/11	DE	Plan d'implantation incendie bâtiment H	B.SUIRE	F.LAMY	F.LAMY
INDICE	DATE	PHASE	DESIGNATION DE LA MODIFICATION	DESSIN	VERIFIE	VALIDE

BRUNET
Études architecturales et techniques
 21 DES CHARRIERES
 7 RUE DU MOULIN DE PABAN
 17 100 SAINTES
 Tél : 05 46 93 07 52 - Fax : 05 46 92 22 95
 E-mail : brunet.saintes@brunet-groupe.fr

affaire: JSBS_AL
 Etude: B.SUIRE
 Dessin: B.SUIRE
 Date: 19/12/11
 Echelle: 1/50
 Plan n°: INC 09

LE PLAN EST LE PRODUIT D'UNE ETUDE EN COLLABORATION AVEC LES SERVICES DE LA COMMUNE DE ST GEORGES DE DIDONNE. IL EST DESTINE A ETRE UTILISE EN TANT QUE PLAN DE REFECTION. IL NE PEUT ETRE UTILISE EN TANT QUE PLAN DE CONSTRUCTION. IL NE PEUT ETRE REPRODUIT NI COMMUNIQUE EN TOUT OU EN PARTIE SANS L'AUTORISATION ECRITE DE BRUNET.

PLAN D'EVACUATION EN CAS D'ALARME INCENDIE

